

Zoekplaatje hoog en droog



Ons nieuwe zoekplaatje komt waarschijnlijk van Moordhuizen. Beide mannen op de foto houden het graag droog, want ze zoeken het beiden hoger op: de stoel balanceert op een plank en een balk en de man in pak rechts blijft veilig op de stoep. Wij zouden graag weten wie deze heren nog herkent.

Stichting Werkgroep Historisch Alphen aan de Maas

p/a Greffelingsestraat 23
6626 AN ALPHEN (Gld)

Elke donderdagavond in Dorpshuis
de Hucht van 20.00 tot 22.00 uur

RegioBank 91.84.97.752
KvK nr. 11069033

Johan de Jong	tel. 56 1557
Ben van Dijk	tel. 56 1942
Jan van der Voort	tel. 56 1632
Adrie van Hoogstraten	tel. 56 2425

email: wham@alphenaandemaas.com
www.alphenaandemaas.com

Stichting Werkgroep Historisch Alphen aan de Maas Nieuwsbrief

Februari 2012

Oude Alphense familienamen (uit huizenlijst 1820)

Wie veel in oude papieren van Alphen zoekt, komt daarin vaak namen tegen die hier tegenwoordig nog (veel) voorkomen. Kijk maar eens even in dit lijstje, dan herken je namen die al twee eeuwen of langer in Alphen bekend zijn: Van Lent, Van den Broek, Graven, Tijssen, De Leeuw, Derks, Appeldoorn, De Klein, Lagarde, Van der Velden, Strik, Hol, Van Avezaath, Van Toor, Liefkens, Van Uden, Van den Oever, Van de Wert, Van Teeffelen, Kuipers, Smits, Steenbruggen, Jansen, Van Zwolgen, Stensen, De Blank, Slot, Van Os, Van Tuil, Driessen, Van Oijen, Peters, Henzen.

Niet altijd stammen de huidige bewoners nog af van deze oude families, maar veel families hebben hier al een lange historie.

Verhuizen was vóór 1900 niet gemakkelijk te doen. De hoeveelheid bezittingen was natuurlijk klein, maar de vervoersmogelijkheden waren ook gering! Toch is er in een periode tussen 1860 en 1880 een aantal gezinnen vanuit Alphen naar de Peel getrokken om daar een nieuw bestaan op te bouwen. In die tijd was er in Brabant een steenfabrikant uit Den Bosch (Jan van de Griendt) die de Peel ging ontginnen. Er werd voor het vervoer van de turf een kanaal gegraven en de mensen die daar bij gingen wonen vormden zo het plaatsje Helenaveen. Verschillende personen die daar nu wonen hebben voorouders die uit Alphen of uit andere delen van Maas en Waal zijn gekomen. Je vindt daar ook een Gelderse straat, waar vroeger tabaksschuren stonden, want de Maas en Walers hadden in die tijd ervaring met het telen van tabak.

Vele families zijn lang geleden uit Alphen vertrokken en zo kom je in dezelfde lijst ook namen tegen die hier nu niet meer voorkomen, zoals: Levius, Sterk, Prosman, Verkerk, den Holder, Emons, Barten, Kolverschoten, van Rijswijk, Hoes, Bokken, Sakkers, Mollenberg, Van Mullekom, Belgers, de Grunt.

Veel mensen vinden het interessant om uit te puzzelen waar hun voorouders vandaan komen (Genealogie). Er zijn tegenwoordig heel veel hulpmiddelen die dat zoeken mogelijk maken. WHAM wil en kan daarbij hulp bieden in een cursus van 3 avonden (van 8 tot 10). De kosten hiervan zijn in totaal €10. De cursusavonden wordt in overleg bepaald, waarna definitief kan worden aangemeld. Wij horen graag wie hiervoor belangstelling heeft.

Kippenhok in het verenigingslokaal.

Van 1910 tot 1948 hebben de verenigingen in Alphen hun activiteiten ontplooid in de zogenaamde Harmoniezaal aan de Greffelingsedijk 8-10.

Op 24 juli 1948 krijgen de Dames Mollenberg vergunning voor het verbouwen van het achterhuis aan de Kerkdijk 1 (toen Kerkbuurt 112) voor het R.K. Kerkbestuur te Alphen. Het mag een verenigingslokaal worden onder voorwaarde dat de toegangsdeuren naar buiten draaiend worden gemaakt.



Het achterhuis is zo'n 20 m. lang en 10 m. breed. In de lengte wordt hier een muur gebouwd, waardoor er een 'grote zaal' van 15 x 6 m. ontstaat, met aan het einde een toneel met een diepte van 5 m. (zie tekening plattegrond). De zaal is ruim 3 m. hoog. De rest van het achterhuis is een open ruimte met daarin 2 wc's, een ruimte naast het toneel van 5 x 5 m. en een kippenhok van 3 x 4 m.!

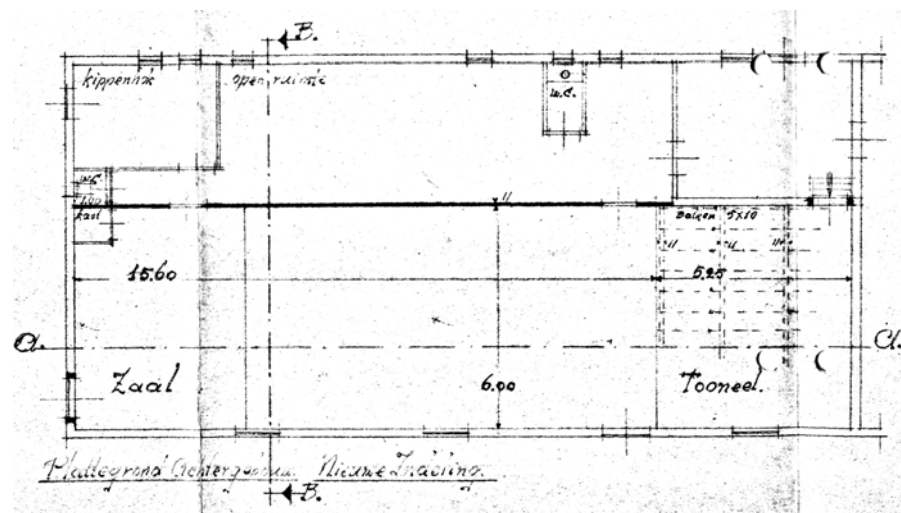

Tien jaar lang hebben er in dit gebouw verschillende activiteiten plaats gevonden. Zo was er jaarlijks de ontvangst van Sinterklaas voor de schooljeugd, maar ook repeteerde er de fanfare. Alphen had in die tijd een bloeiende toneelvereniging die er zijn jaarlijkse uitvoeringen hield.

Ook werden er feesten en jubilea gevierd, zoals het 25-jarig bestaan van de K.A.B. (Katholieke Arbeiders Beweging). Verder vonden in dit gebouw ook de tbc-onderzoeken plaats.

Op deze foto een kerstspel, dat werd opgevoerd in 1955, mogelijk in deze zaal.



Gedeeltelijke oplossing zoekplaatje Hoekeind

Het zoekplaatje van de Union van december 2011 was niet gemakkelijk, daarvan waren wij ons bewust.



Peter Derks zag zijn oma terug op deze foto en ging er mee op pad naar zijn tante Jo. Zij herkende de jonge vrouw in de deuropening: Grada Derks (geb. 19 augustus 1913). Ook wist zij de naam van de zittende oude vrouw rechtsonder. Dat is Gertuida Derks-van Dijk, de echtgenote van de Alphense onderwijzer Willem Derks en de overgrootmoeder dus weer van onze speurder Peter! Bedankt!